BIBLIOTECA

iterraneoTurchia MediterraneoTurchia MediterraneoTurchia MediterraneoTurchia MediterraneoTurchia MediterraneoTu

Paolo Girardelli
Ai confini del Mediterraneo 2
Radici storiche e tipologiche nei linguaggi architettonici contemporanei in Turchia
At the borders of the Mediterranean 34

Paolo Girardelli
Gli architetti in un paese di frontiera 27
Intervista con Oktay Ekinci

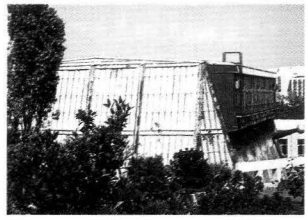

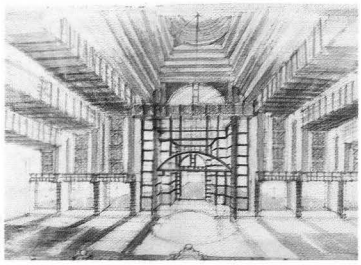

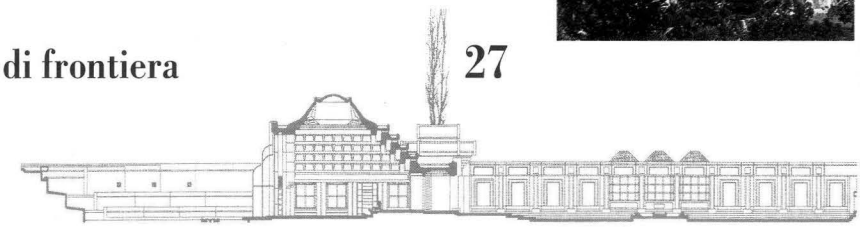

ietre d'Europa Le pietre d'Europa Le pietre d'Europa Le pietre d'Europa Le pietre d'Europa Le pietre d'Europa Le pietre d'

Marcello Fabbri
Prima che sia troppo tardi 39

Marcello Fabbri
Saint Vincent a Nieul-sur-l'Autize 40
Un'abbazia romanica in Vandea
Saint Vincent à Nieul-sur-l'Autize 56
Saint Vincent in Nieul-sur-l'Autize 57

Antonio Quistelli
Santa Maria dei Tridetti a Staiti 48
Santa Maria dei Tridetti in Staiti 57

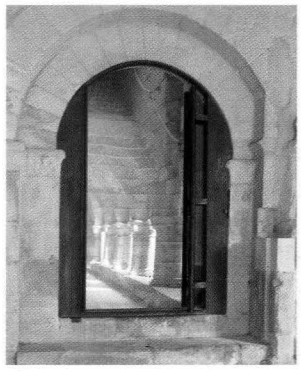

getti Progetti Progetti Progetti Progetti Progetti Progetti Progetti Progetti Progetti Progetti Progetti Progetti Progetti Proge

Marcello Fabbri
Architettura e progetto urbano 59

Antonino Terranova
L'Adriatico giocoso costruisce in decostruzione 66

Mario Pisani
Razionalità ambientale nella valle del fiume bizzarro 70

Maria Teresa Granato
Per ridefinire un "bordo" urbano 76

Casa di Eva La Casa di Eva La Casa di Eva La Casa di Eva La Casa di Eva La Casa di Eva La Casa di Eva La Casa di Eva La Casa di Eva La Casa di

Assunta D'Innocenzo
Camminare sicuri 74
Un'inchiesta sui livelli di sicurezza del tessuto pedonale in un quartiere di Roma

5/99